АВТОНОМНАЯ НЕКОММЕРЧЕСКАЯ ОБРАЗОВАТЕЛЬНАЯ
ОРГАНИЗАЦИЯ ВЫСШЕГО ОБРАЗОВАНИЯ
ЦЕНТРОСОЮЗА РОССИЙСКОЙ ФЕДЕРАЦИИ

«РОССИЙСКИЙ УНИВЕРСИТЕТ КООПЕРАЦИИ»

ПРИКАЗ

«28» 04 2017 г. Мытищи Московской области № 1164-пк

По движению контингента студентов

В соответствии с Положением о порядке и основаниях перевода, отчисления и восстановления обучающихся, утвержденным приказом ректора Российского университета кооперации от 25.12.2015 № 1383-од

ПРИКАЗЫВАЮ:

1. АВЯЗОВУ Айлину Ряшидовну – студентку третьего курса Саранского кооперативного института (филиала) Российского университета кооперации специальности 40.02.01 «Право и организация социального обеспечения» очной формы обучения по программе среднего профессионального образования на базе основного общего образования, отчислить за невыполнение условий договора об оказании образовательных услуг в части оплаты за обучение, и выдать справку об обучении. Считать договор об оказание платных образовательных услуг расторгнутым с даты издания приказа.

Основание: служебная записка ректора Саранского кооперативного института (филиала) Б.Ф. Кевбрина от 27.04.2017 г.

Юридическому отделу осуществить мероприятия, направленные на взыскание задолженности по договору на оказание образовательных услуг.

2. БОТИНА Владислава Сергеевича – студента второго курса Саранского кооперативного института (филиала) Российского университета кооперации специальности 40.02.01 «Право и организация социального обеспечения» очной формы обучения по программе среднего профессионального образования на базе основного общего образования, отчислить за невыполнение условий договора об оказании образовательных услуг в части оплаты за обучение, и выдать справку об обучении. Считать договор об оказание платных образовательных услуг расторгнутым с даты издания приказа.

Основание: служебная записка ректора Саранского кооперативного института (филиала) Б.Ф. Кевбрина от 27.04.2017 г.

Юридическому отделу осуществить мероприятия, направленные на взыскание задолженности по договору на оказание образовательных услуг.

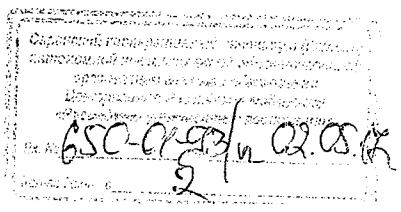

3. ПИВКИНА Артема Владиславовича – студента второго курса Саранского кооперативного института (филиала) Российского университета кооперации специальности 40.02.01 «Право и организация социального обеспечения» очной формы обучения по программе среднего профессионального образования на базе среднего общего образования, отчислить за невыполнение условий договора об оказании образовательных услуг в части оплаты за обучение, и выдать справку об обучении. Считать договор об оказание платных образовательных услуг расторгнутым с даты издания приказа.

Основание: служебная записка ректора Саранского кооперативного института (филиала) Б.Ф. Кевбрина от 27.04.2017 г.

Юридическому отделу осуществить мероприятия, направленные на взыскание задолженности по договору на оказание образовательных услуг.

4. УЧАЙКИНУ Ольгу Борисовну – студентку первого курса Саранского кооперативного института (филиала) Российского университета кооперации специальности 38.02.01 «Экономика и бухгалтерский учет (по отраслям)» очной формы обучения по программе среднего профессионального образования на базе основного общего образования, отчислить за невыполнение условий договора об оказании образовательных услуг в части оплаты за обучение, и выдать справку об обучении. Считать договор об оказание платных образовательных услуг расторгнутым с даты издания приказа.

Основание: служебная записка ректора Саранского кооперативного института (филиала) Б.Ф. Кевбрина от 27.04.2017 г.

Юридическому отделу осуществить мероприятия, направленные на взыскание задолженности по договору на оказание образовательных услуг.

5. Контроль за исполнением приказа возложить на ректора Саранского кооперативного института (филиала) Кевбрина Б.Ф.

Ректор А.Е. Бусыгин

АДМИНИСТРАТИВНО-ПРАВОВОЕ УПРАВЛЕНИЕ

КОПИЯ ВЕРНА